MARVEL
5
THOMPSON
TOKITOKORO
CAMPBELL
ALL AGES
The Land Shark
变量m
个人汉化

MARVEL PRESENTS

经历长途旅行回到了，目的地了的所在的地方！最初由陌生的创造
(对，就是那个陌生人)的孩子们组成的家庭，之后也成为了怪物的猎物中
的一员，但当一个看起来和他一样的孩子出现在他们的家园时，
孩子们上了他们的当！以此来保卫自己“乐园”的名义！

在路途中，他们遇了许多的困难！首先，在无法面对子世界时利用，
在那里他们遇到了死亡，接着他们进入了迷宫，遇到了火而无能为力！
在快要到达目的地时，他们的孩子世界到了水下的宫殿，
*和金刚的战斗最终一定*后的收场是什么？
但孩子们在那儿成了一个、二个孩子世界？

孩子们后来在他们身后关上了迷宫——结果发现了世界之地，进到了
文明的、的61 文明的发现孩子们在宫殿中的制造迷宫的目的地，于是他们决定
应该将他们去一个安全的地方，以躲避敌的攻击！孩子们下次会去到哪里呢？

WRITER **KELLY THOMPSON**

ARTIST **TOKITOKORO**

COLOR ARTIST **JM CAMPBELL**

LETTERER **VC'S JOE CARAMAGNA**

CURIHRU

COVER ARTISTS

TOKITOKORO, FEDERICO VICENTINI & LEE DUHIG

ROD REIS (DISNEY'S TRON ARES)

VARIANT COVER ARTISTS

KAT WALKINGTON

PRODUCTION MANAGER

EMERALD BENHADOUN

ASSISTANT EDITOR

JORDAN D. WHITE

EDITOR

C.B. CEBULSKI

EDITOR IN CHIEF

曼哈顿
某处。
吃饱喝足睡觉觉觉……
·ω·
把孩子给我，
我保证会变成
孩子后的他的
样子就是。
别管我行行，
不要打扰我……

droooooo!
SIVOOOOOOOS

哪哪哪哪哪这是啥？！
赤赤！你在干什么？！
注意力集中在地面上，不要人！
啊啊啊！
先生什么鬼？？！
欢迎加入派对，格里，我们现在在“影子恶魔传送门”里，希望能去个能帮我们解决它们的地方。
Awww，它们好可爱，小恶魔先生们，它们……饿饿吗？
那个看起来高高兴兴，但内心饿不饿。
…我用魔法来形容它们。

至圣所，
曼哈顿。
你一到这儿，就应该让她马上去做这件事的，埃赛。如果任由暗影恶魔四处游荡，它们可能会引发严重的麻烦。
我们甚至花了好一会儿才弄清楚到底发生了什么事，杰里科。
他们没带上化？
他们完全被吸走了！
你们俩就闭嘴了吗？这可不是在打电话。
哦。
哦。
这应该是暗影传送门，正是在这里一个难以捉摸的领域，这个领域时刻都在变化。如果我们想要找到影子恶魔——

Mmm!
我们找到
法术了。
魔法技艺
真是神奇啊，
旺达。
我们好！
巫师博士，以及
和蓝红女巫？
干得好，小杰克，
这正是我们
需要的。
一杰克？
我们有两个
影子恶魔在身后
正火速赶来。
哇！
我在tem
之前

再加上
一R级#71
这什么
鬼东西.
所有人行动
起来!
啊!!!
啊啊啊! 是R级
怪兽啊!!!
快点躲开!!!

杰里科!
保持住护盾!给我一分钟!
一分钟太久了!
瑞米.
我为此抱歉,大伙计.这只是暂时的.
好样的

嘎巴嘎了!
Kyaaaaaaa!
好吉，拜托交给你来处理吧!
好，好，来了，杰里特，你和我一起!
其余所有人……退后!

来个
小点行吧，
大家伙。
行，别的不说，
有您在身边
确实很方便。
我连你也不敢
当面对他说，
文尔伯。
没了说。
你这时候
小杰？
WTF.
你看到
那恐龙身上
那对悬崖的沟壑
了吗？！
可天！

蛮荒之地.

然后——结束.

咱们在它爆炸之前离开这吧.

PRRT-T-T-T!!

很好.我们要稍微停留一会.

伊莉亚娜…

别像说“不”那样念我的名字，杰里科.你会为这次停留感到高兴的…我们都会.

The Sanctum Sanctorum, New York City.
至圣所
纽约市.

我们真的需要更多的人加入这场混乱吗，伊莉亚娜？！

我也很高兴见到你，旺达.

抱歉，罗刹.我无意冒犯你，只是我们这边已经有很多事情要处理了.

我觉得我们可以用一个“宇宙通用翻译器”，旺达.能少些猜测，直接解决问题.

那真…是个好主意.

我知道.

你肯定想到了这一点，是因为你当时身处蛮荒之地，所以联想到那个穿着蛮荒之地比基尼的罗刹女形象…

哈？

呃…别在意.没事.无视我吧.对.

嗯，帅哥，你介意我再偷走一个吻吗？

Mrrrr.

Mmm.

艾尔菲，你能把那个容器拿过来吗？

这个小个头的……我们发现它什么因为它们共享了杰夫的影子，还是说它就像……一个孩子？

不确定。

呃，我们是不是应该在把它们关进真空容器中之前弄清楚？

它们只是个影子，哇达，我以为一切都在你掌控中。

你说的固然在，又不是你控制着它们。

你尝试过抓住一个影子吗，罗莉女？

因为这就像它听上去那样难。

我错了，你说的对。

现在，如果所有人能安静一会的话，我可以把它们封进这个容器，然后我们就能

Mrrrr. Mrrrrrrkkrrrr. Mrrrrrr.
怎么?
他不想让你这样做.
他说这感觉不对.
我不理解, 你此前一直在追着他们, 跨越整个宇宙, 然后现在你只想放它们走?
还有你的影子怎么办?
Mrrrrkkrrr Mrrrkrrrrr.
我的小家伙, 是你最棒的心的最棒的小家伙. 我好骄傲!
虽然我理解你的想法, 恰当, 但如果你还不赶紧把手从我身上拿开, 那你就是那个要进 [illegible] 的客厅的了.
他改变主意了.
他意识到它们并无恶意——而且显然拥有情感——不然它们为什么会四处奔走, 试图从小小的客厅来龙里救出彼此呢?
除去这可怕的腰包, 我更喜欢兔子拖鞋.
此外, 或许并不是态度改变了主意, 而更多的是他意识到要找回自己的影子就意味着要将他们囚禁起来.

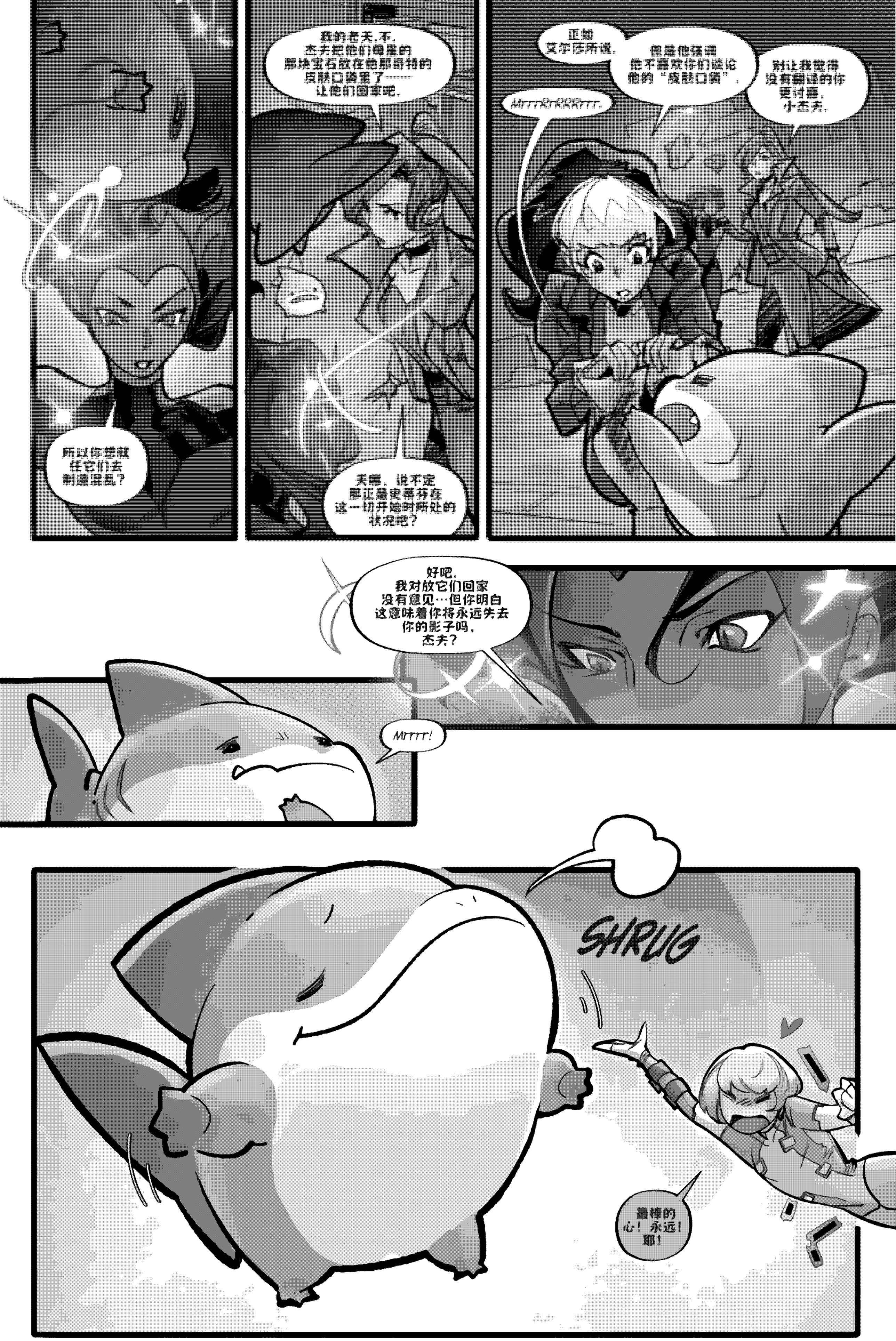
所以你想就任它们去制造混乱？
我的老天，不。杰夫把他们母亲的眼泪宝石放在他那奇怪的皮肤口袋里了——让他们回家吧。
天哪，说不定那正是史蒂芬在这一切开始时所让的状况吧？
正如艾尔伯所说，
但是他强调他不喜欢你们谈论他的“皮肤口袋”。
别让我觉得没有礼貌的你要付款，小杰夫。
MITTT!
好吧，我对放它们回家没有意见…但你明白这意味着你将永远失去你的影子吗，杰夫？
MITTT!
SHRUG
最棒的心！永远！耶！

这应该能行，给我点时间。

影子们说，接触人类的？

不知道，但试试也无妨。

Mrrrrrkkkrrrr.

他说要跟好他的影子，而且对他当时那么生气感到抱歉。

Mrrkkkrrrrrr.

他说要尽量避免接触的……接触……他注意不要让口袋的名声受损啊。

Awww.

它们在哭。

开始吧。

啊!!!

这就结束了?

是啊，有点出乎意料呢.

不过话说回来，一上来就在屋里放了一只快死的恐龙，之后只能走下坡路了，你懂吧?

嗯.

我们有个有趣的主意，杰夫，我们想我们可以给你做个剪影子.

啊!!?

如果你人那么重，就是一点点.

你听到电话铃响了吗，阿莫斯特?

我想应该听到了，安东.

你们别说怎么回事?

天知道，它们关于屋的那点事真是累死个没完没了.

哎，也许是因为它们根本就没有.

...你知道吗?我之前从没这么想过，这真是太 [illegible] 的奇迹了.

好！这就是我们想要的，那个魔法！

嗯，我们要多少，好处？

所以说，会有一个王子为两方之间的纠纷，我们得找个可靠没有这件事思清楚，多位。

我想也许，还有其他的朋友愿意帮忙吧？

我们有一大堆朋友，够用。

做一堆，别担心。

哈哈。

多上百年。

Limbo.
地狱边境。

The Sanctum Sanctorum, New York City.

至圣所，纽约市。

哇，我回没有这么多朋友，伙伴？

我四岁的时候就被教导去杀人，所以，我没有朋友，抱歉的。

Wrrrrrrrrrr.

嗯，担心他会把它弄丢。

不用担心，杰克。我用非常强大的魔法把它和你系住了。很快它就会与你融为一体，成为你的一部分。

它会几乎像你从来没有丢过原来的那个一样。

好，结束了。

带它在房间里转转，让它有机会去建立联系……开始模仿你……或者说是“影响”你，我想。

Mrrrr.
MrrrRrr!
他说
谢谢你们…
然后要靠近
点.
Mrrrah!
还以为
你们快撑不住
了呢.
杰夫的佛祖
诚实是个例外.
她的面具掉了.
别担我担心,
杰里科.
诚实,
你要送我回家,
对不对?
快计,
我太累了.
伊莉
正常!
想想看告诉
史蒂芬这里
发生了什么?
我才干.

MRTTTR!
NOM NOM
MRTTTTT.
MRT!

SPIDERS & SYMBIOTES

THE LOWE-DOWN

WEB-HEADS!

It's the spookiest month, and it's spooky how much awesome Spider-Stuff we have! ERIK LARSEN RETURNS! This time as writer of SPIDER-MAN NOIR #1 alongside artist ANDREA BROCCARDO to bring you to pulp heaven as a new femme fatale enters Peter Parker, P.I.'s office—GWEN STACY! Just in time to get to know this gumshoe before *Spider-Noir* comes out! J. MICHAEL STRACZYNSKI is back, too, for AMAZING SPIDER-MAN: TORN! You know JMS has revolutionary Spider-Ideas, and this time, they take him and artist extraordinaire PERE PÉREZ to circa ASM #50 days! MARVEL KNIGHTS: PUNISHER brings superstars JIMMY PALMIOTTI and DAN PANOSIAN to the MK celebration with a wild take on Frank tying into THE WORLD TO COME! Don't miss VENOM #250 where AL EWING and CARLOS GÓMEZ are joined by TERRY DODSON and TODD NAUCK to bring you a cover-to-cover FIRE FEST (not Fyre Fest), including the return of the villain of the decade...KNULL!!! See, that got spookier as it went!

Keep Thwippin',
Nick Lowe
Spider-Editor

THIS MONTH'S HOST

NAME: Tom Groneman

TITLE: Associate Editor

WORKS ON:
AMAZING SPIDER-MAN, MILES MORALES: SPIDER-MAN, BLACK CAT & MORE!

WHO IS YOUR IRL SUPER HERO?

Hard to pick just one! My teachers growing up. Journalists, especially those on the front lines. Above all, my ma, Josephine.

WHICH SPIDER-MAN VILLAIN DO YOU MOST RESONATE WITH?

Oh, gosh, it's changed over the years. Venom rules. "Kraven's Last Hunt" might be the best Marvel story ever. Lately, it's sins-removed, good-guy Norman Osborn, believe it or not! I find myself pretty consistently rooting for Norman over our heroes! Twisted, I know.

IF YOU COULD GIVE YOUR YOUNGER SELF ONE PIECE OF ADVICE, WHAT WOULD IT BE?

Embrace your fear. Take risks. Use your most unrelenting passion as a north star, always. That's three pieces of advice, I suppose...

NEED YOUR SPIDER-FIX WHILE YOU WAIT FOR NEXT ISSUE?

THWIP LIST

- ❑ AMAZING SPIDER-MAN #13
- ❑ SPIDER-MAN NOIR #1
- ❑ VENOM #250

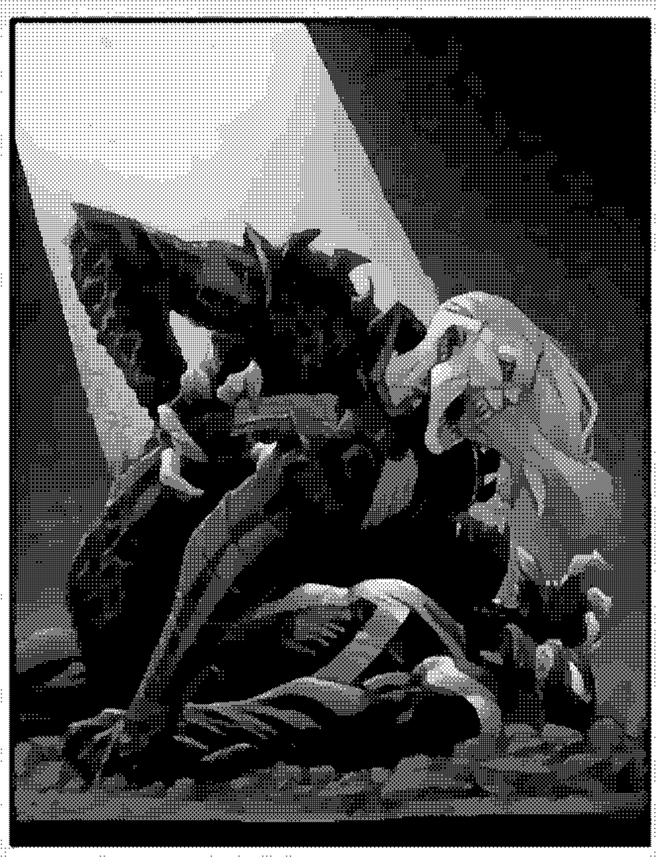

- ❑ AMAZING SPIDER-MAN: TORN #1
- ❑ EDDIE BROCK: CARNAGE #9
- ❑ MARVEL KNIGHTS: PUNISHER #1
- ❑ AMAZING SPIDER-MAN #14
- ❑ DEATH OF THE SILVER SURFER #5
- ❑ JEFF THE LAND SHARK #5
- ❑ MARVEL ZOMBIES: RED BAND #2
- ❑ MILES MORALES: SPIDER-MAN #39
- ❑ RADIOACTIVE SPIDER-MAN #1

- ❑ SPIDER-GIRL #5
- ❑ ALL-NEW SPIDER-GWEN: THE GHOST-SPIDER #3
- ❑ BLACK CAT #3
- ❑ CLOAK OR DAGGER #1
- ❑ MARVEL KNIGHTS: THE WORLD TO COME #5
- ❑ MARVEL RIVALS: KING IN BLACK #1

EMERALD BENSADOUN, KAITLYN LINDTVEDT & KAEDEN McGAHEY - Assistant Editors
MARTIN BIRO & TOM GRONEMAN - Associate Editors **JORDAN D. WHITE** - Senior Editor
NICK LOWE - Executive Editor

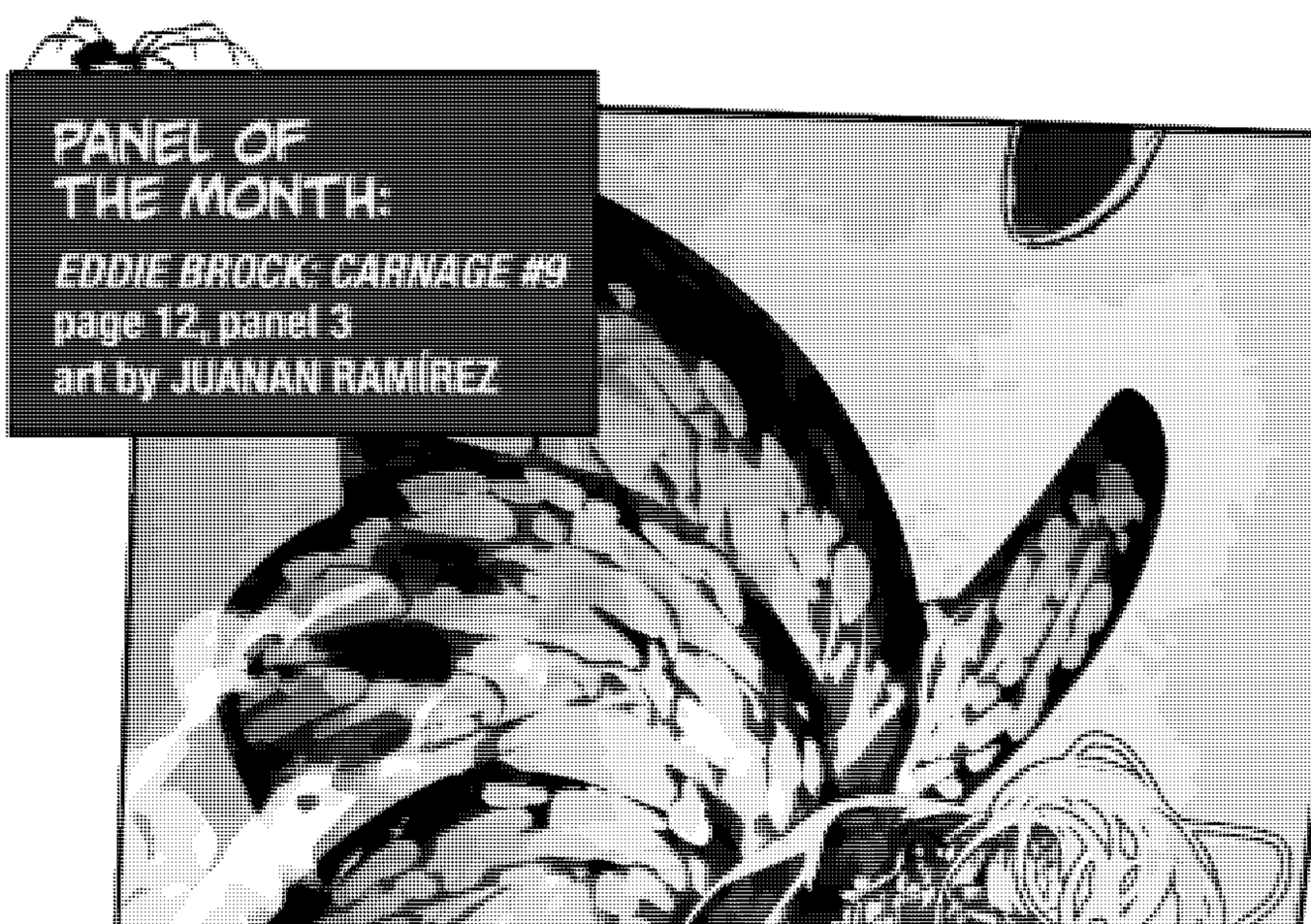

PANEL OF THE MONTH:
EDDIE BROCK: CARNAGE #9
page 12, panel 3
art by JUAN RAMÍREZ

EDGE OF THE VARIANT-VERSE

We in the Spider-Office are no stranger to variants, we've got a Spider-Verse full of 'em. It's hard to narrow it down, but check out our favorite variant cover of the month.

DEATH OF THE SILVER SURFER #5
Variant Cover by CLAUDIO CASTELLINI

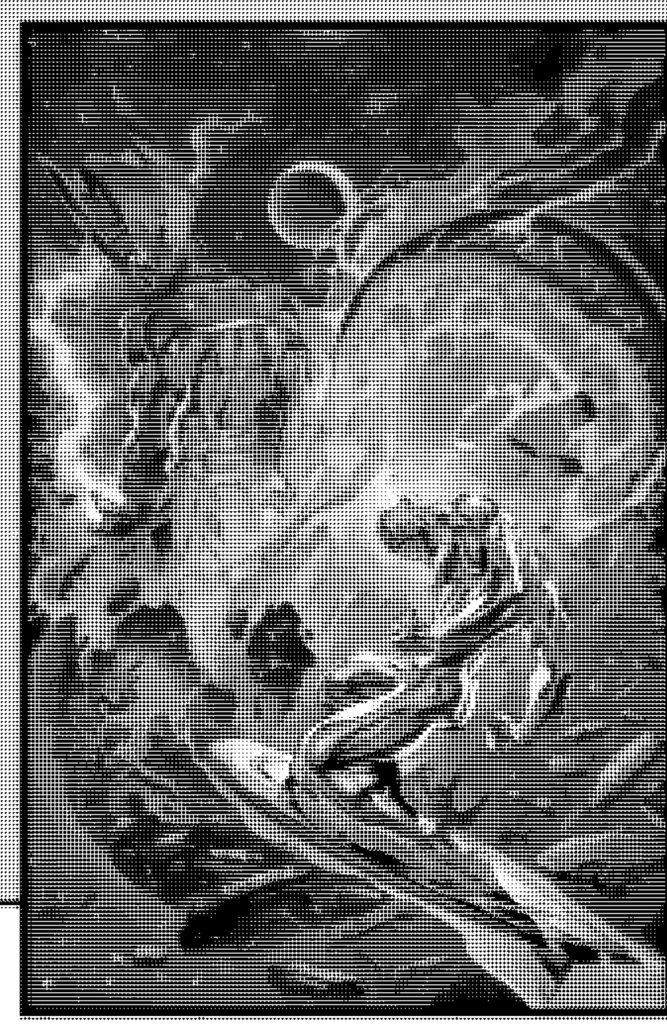

GAMMA CORNER

IS HE SPIDER, OR IS HE SYMBIOTE...OR IS HE NEITHER?

IT ALL COMES TO THIS.

The Hulk has been facing off against servants of Eldest for some time now, as the ancient evil seeks to free the Mother of All Horrors and return the world to the time of monsters. Finally, the time has come. Eldest versus Hulk for the fate of everything...

AND IT'S NOT GOING TO GO THE WAY YOU EXPECT.

INCREDIBLE HULK #30
On sale 10/15

CHECK OUT:

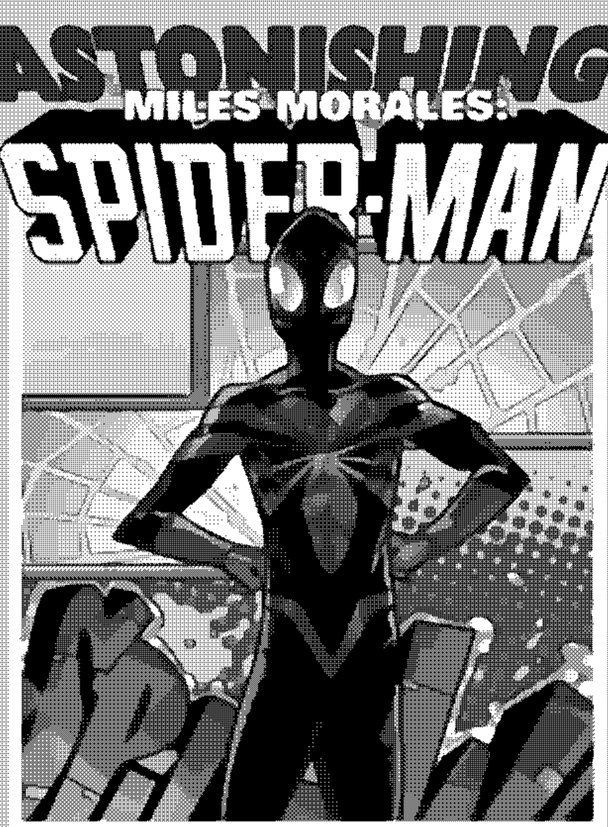

Miles defends Brooklyn Visions Academy from the Frost Pharaoh's icy revenge!

MARVEL UNLIMITED

CATCH UP ON THE ADVENTURES OF JEFF
AND HIS NEW FRIEND KEN
IN

JEFF WEEK!
AVAILABLE NOW ON MARVEL UNLIMITED!

© 2025 MARVEL. No similarity between any of the names, characters, persons, and/or institutions in this magazine with those of any living or dead person or institution is intended, and any such similarity which may exist is purely coincidental.